



PROGRAMA DE VIGILANCIA EPIDEMIOLÓGICA FITOSANITARIA

Estado de Jalisco

Informe de Actividades correspondiente a febrero de 2020

18

PLAGAS VIGILADAS CONFORME A LA NIMF 6

- Complejos de escarabajos ambrosiales (*Xyleborus glabratus-Raffaelea lauricola*; *Euwallacea* sp.-*Fusarium euwallaceae*)
- Fusariosis de la piña (*Fusarium guttiforme*)
- Gusano de la mazorca (*Helicoverpa armigera*)
- Gusano oriental de la hoja (*Spodoptera litura*)
- Palomilla del tomate (*Tuta absoluta*)
- Palomilla europea de la vid (*Lobesia botrana*)
- Palomilla marrón de la manzana (*Epiphyas postvittana*)
- Plagas cuarentenarias de las palmas (*Rhynchophorus ferrugineus*, *Phytophthora palmivora*)
- Plagas reglamentadas de los cítricos (*Xanthomonas citri*, *Xylella fastidiosa* subsp. *pauca*, *Pseudocercospora angolensis* y *Guignardia citricarpa*)
- Plagas reglamentadas del plátano (Banana bunchy top virus, *Fusarium oxysporum* f.sp. *cubense* raza 4 Tropical, *Xanthomonas vasicola* pv. *musacearum* y *Ralstonia solanacearum* raza 2)
- Quemadura de la hoja (*Xylella fastidiosa*)

62

MUNICIPIOS

8,552

REGISTROS EN
TIEMPO REAL

PRINCIPALES CULTIVOS PROTEGIDOS

MAÍZ

AGAVE

CAÑA DE
AZÚCAR

AGUACATE

TOMATE
ROJO

CHILE



COBERTURA CON ESTRATEGIA DE VIGILANCIA

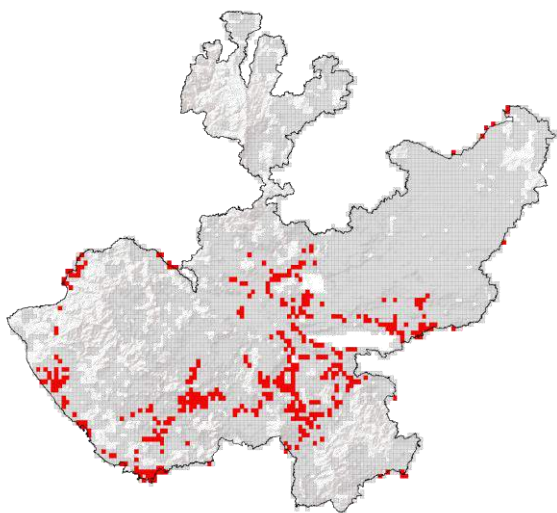

748 TRAMPAS

213 PUNTOS DE VIGILANCIA

3 PARCELAS CENTINELAS

ACTIVIDADES



ACTIVIDAD	PROGRAMADO AL MES	REALIZADO AL MES	% DE AVANCE
REVISIONES EN RUTAS DE TRAMPEO	2,191	2,191	100
REVISIONES EN RUTAS DE VIGILANCIA	1,015	625	61.58
REVISIONES EN PARCELAS CENTINELA	6	6	100
HECTÁREAS EXPLORADAS	555	557.56	100
REVISIONES EN SITIOS EXPLORADOS	720	720	100



1,675,636.92 HA
SUPERFICIE CULTIVADA



\$57,465,669,448.14
VALOR DE LA PRODUCCIÓN

RESULTADO DE LA VIGILANCIA AL MES

0

MUESTRAS INGRESADAS

a Diagnóstico Fitosanitario en el Centro Nacional de Referencia Fitosanitaria

NO SE HAN
ENCONTRADO
SÍNTOMAS O SIGNOS
A LA PRESENCIA DE PLAGAS
BAJO VIGILANCIA